ИДИ К НАМ • ИДИ К НАМ • ИДИ К НАМ • ИДИ К НАМ •

Если юмор понимаешь,
Если в мыслях вечный зуд,
Если все на свете знаешь,
Знай – тебя здесь очень ждут
Охра и ультрамарин,
Кисти, перья и Ребрин!

Сила есть – ума не надо!
Подавайтесь в стройотряды!

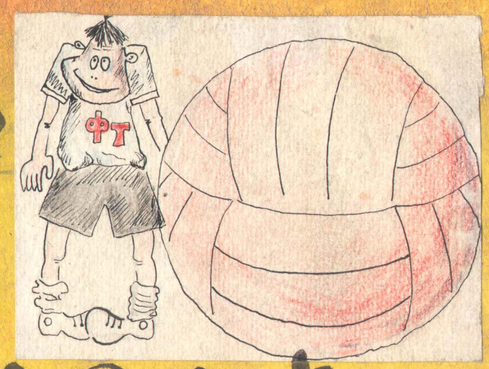

Чтоб другом стал Ю.П.Канашин,
Приходи к спортсменам нашим!

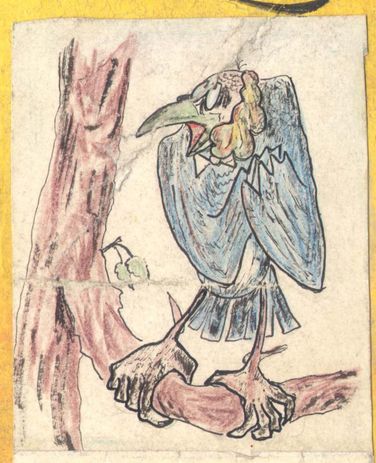

Отдавайте голос смело
В нашу славную капеллу!

Человеком станешь, став
Активистом ДОСААФ!

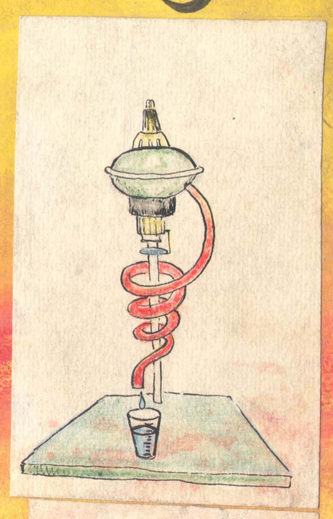

Свои таланты прояви
В фотохронике УПИ!

Искупаешься в поту,
Став солистом из АТУ!

Если плечи в два аршина,-
Дуй в народную дружину!

Если знаешь слову цену,-
Приходи скорей на сцену!

МОЛОДЫМ ВЕЗДЕ У НАС ДОРОГА!

ИДИ К НАМ • ИДИ К НАМ • ИДИ К НАМ • ИДИ К НАМ •